

中華民國113年度

# 新 北 市 總 預 算 案

新北市政府教育局主管

新北市地方教育發展基金  
新北市立桃子腳國民中小學

附屬單位預算之分預算  
(非營業部分)

新北市立桃子腳國民中小學編



新北市立桃子腳國民中小學  
新北市地方教育發展基金  
目 次  
中 華 民 國 113 年度

|                        |   |    |   |    |   |
|------------------------|---|----|---|----|---|
| 一、業務計畫及預算說明.....       | 第 | 1  | - | 4  | 頁 |
| 二、預算主要表                |   |    |   |    |   |
| 1、基金來源、用途及餘絀預計表.....   | 第 | 5  | - | 5  | 頁 |
| 2、基金來源、用途及餘絀預計表說明..... | 第 | 6  | - | 6  | 頁 |
| 3、現金流量預計表.....         | 第 | 7  | - | 7  | 頁 |
| 三、預算明細表                |   |    |   |    |   |
| 1、基金來源明細表.....         | 第 | 8  | - | 8  | 頁 |
| 2、基金用途明細表.....         | 第 | 9  | - | 14 | 頁 |
| 四、預算附表                 |   |    |   |    |   |
| 單位(或計畫)成本分析表.....      | 第 | 15 | - | 15 | 頁 |
| 五、預算參考表                |   |    |   |    |   |
| 1、5年來主要業務計畫分析表.....    | 第 | 16 | - | 16 | 頁 |
| 2、員工人數彙計表.....         | 第 | 17 | - | 17 | 頁 |
| 3、用人費用彙計表-依人員別.....    | 第 | 18 | - | 19 | 頁 |
| 4、用人費用彙計表-依用途別.....    | 第 | 20 | - | 21 | 頁 |
| 5、各項費用彙計表.....         | 第 | 22 | - | 25 | 頁 |
| 六、附 錄                  |   |    |   |    |   |
| 1、預計平衡表.....           | 第 | 26 | - | 26 | 頁 |
| 2、資本資產明細表.....         | 第 | 27 | - | 27 | 頁 |



# 新 北 市 立 桃 子 腳 國 民 中 小 學

## 新 北 市 地 方 教 育 發 展 基 金

### 業務計畫及預算說明

中華民國 113 年度

#### 壹、基金概況

##### 一、設立宗旨及願景

- (一)本校依據「國民教育法」之規定辦理，以養成德、智、體、群、美五育均衡發展之健全國民為宗旨。
- (二)本校自 99 年度起依教育經費編列與管理法第 13 條規定設置「新北市地方教育發展基金」，以促進教育健全發展，提昇教育經費運用績效。

##### 二、施政重點

- (一)培育五育兼備，多元性向發展之健全國民。
- (二)加強生活教育，引導人生正確價值方向和行為態度。
- (三)陶冶並平衡身心發展，促進並調和群己關係。
- (四)形塑優質校園，發揮境教潛移默化功效。
- (五)發揮輔導效能，防止高關懷學生中輟，建立友善校園。
- (六)精進教師專業知能，辦理教師專業評鑑，建立優質專業形象。

##### 三、組織概況

本校設置校長 1 人，綜理全校校務，下設教務處、學務處、教導處、總務處、輔導室、人事室及會計室等單位，員額編制教師 141 人、職員 11 人、技工 1 人、工友 5 人，共計 159 人。

##### 四、基金歸類及屬性

本基金係預算法第 4 條第 1 項第 2 款所定，特定收入來源，供特殊用途之特別收入基金，並編製附屬單位預算。

## 貳、業務計畫

單位：新臺幣千元

### 一、基金來源

| 來源別       | 本年度預算數  | 實施內容                       |
|-----------|---------|----------------------------|
| 徵收及依法分配收入 | 30      | 違規罰款收入 3 萬元。               |
| 勞務收入      | 517     | 服務收入 51 萬 7 千元。            |
| 財產收入      | 353     | 權利金收入 35 萬 1 千元、利息收入 2 千元。 |
| 政府撥入收入    | 419,343 | 公庫撥款收入 4 億 1,934 萬 3 千元。   |

### 二、基金用途

| 業務計畫      | 本年度預算數  | 實施內容  |
|-----------|---------|---|
| 國民教育業務計畫  | 212,088 | 本年度預算編列 2 億 1,208 萬 8 千元，計有國中普通班 21 班、特教班 1.33 班，合計 22.33 班，學生人數 713 人；國小普通班 48 班、特教班 2.5 班，合計 50.5 班，學生人數 1,606 人。本計畫擬新購各科教學設備，充實各科教材，以提高教學效能，革新教學方法；辦理場地開放、藝文競賽、數位教學、科學推廣、學生輔導等項目，以期透過各項活動，強健學生身心體魄，增進學生生活智慧；配合校務推動行政處室支援工作，進而增進運作效能。 |
| 建築及設備業務計畫 | 208,655 | 本年度預算編列 2 億 865 萬 5 千元，計有營建及修建工程 2 億 777 萬 5 千元，辦理校舍三期工程；其他設備 88 萬元，辦理各項辦公及教學相關設備以改善教學環境，增進教學效能。  |

### 參、預算概要

#### 一、基金來源及用途之預計

(一)本年度基金來源 4 億 2,024 萬 3 千元，較上年度預算數 3 億 8,595 萬 8 千元，增加 3,428 萬 5 千元，約 8.88%，主要係政府撥入收入增加所致。

(二)本年度基金用途 4 億 2,074 萬 3 千元，較上年度預算數 3 億 8,615 萬 8 千元，增加 3,458 萬 5 千元，約 8.96%，主要係建築及設備計畫增加所致。

#### 二、基金餘絀之預計

本年度基金來源及用途相抵後，差短為 50 萬元，較上年度預算數 20 萬元，增加 30 萬元，約 150.00%，將移用以前基金餘額 50 萬元支應。

#### 三、補辦預算事項：無。

### 肆、以前年度計畫實施成果概述

一、前(111)年度計畫實施成果概述：基金來源決算數 2 億 1,768 萬 3,970 元，基金用途決算數 2 億 1,707 萬 676 元，賸餘數 61 萬 3,294 元。

二、上年度已過期間(112 年 1 月 1 日至 6 月 30 日止)計畫實施成果概述：

(一)基金來源部分：勞務收入 33 萬 7,400 元、財產收入 20 萬 1,905 元、政府撥入收入 2 億 7,184 萬 1,917 元、其他收入 9,990 元。

(二)基金用途部分：國民教育業務計畫 1 億 1,966 萬 8,493 元、建築及設備業務計畫 1 億 4,013 萬元。

(三)總計 112 年上半年賸餘數 1,259 萬 2,719 元。

## 伍、組織系統圖

### 新北市立桃子腳國民中小學

#### 組 織 系 統 圖

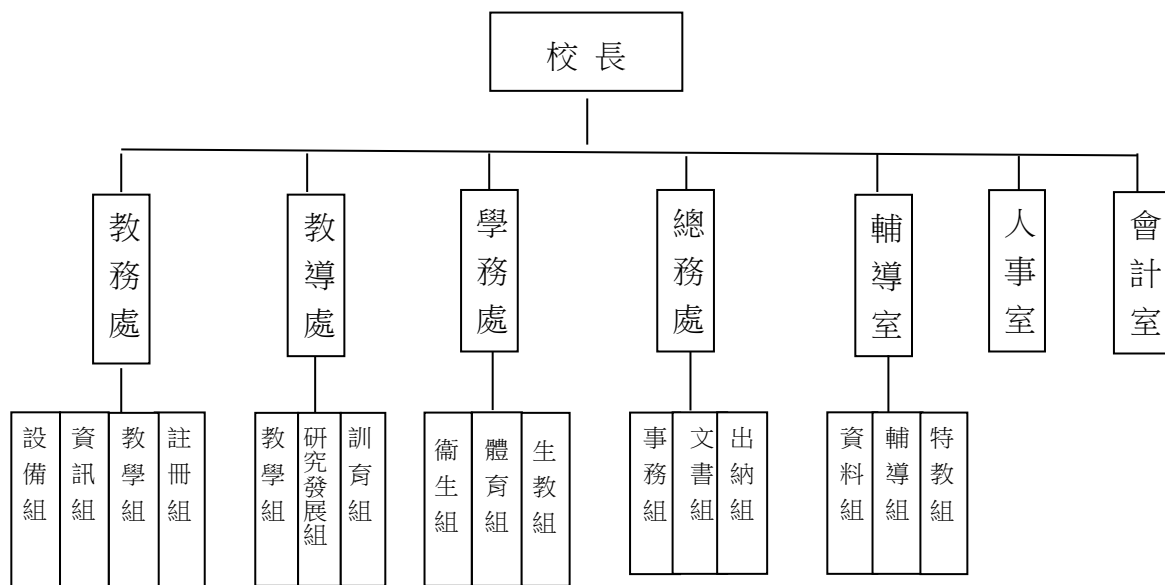

| 員額編制表            |                       |        |             |                            |        |        |                            |             |               |                    |                       |               |                    |             |                  |        |        |        |        |        |                            |
|------------------|-----------------------|--------|-------------|----------------------------|--------|--------|----------------------------|-------------|---------------|--------------------|-----------------------|---------------|--------------------|-------------|------------------|--------|--------|--------|--------|--------|----------------------------|
| 教育人員             |                       |        |             |                            | 公務人員   |        |                            |             |               |                    |                       |               |                    |             |                  |        | 技工工友   |        |        |        | 編<br>制<br>員<br>額<br>總<br>計 |
| 總<br>班<br>級<br>數 | 總<br>教<br>師<br>人<br>數 | 校<br>長 | 教<br>保<br>員 | 專<br>任<br>運<br>動<br>教<br>練 | 組<br>長 | 幹<br>事 | 護<br>理<br>師<br>或<br>護<br>士 | 營<br>養<br>師 | 主<br>任<br>(人) | 助<br>理<br>員<br>(人) | 人<br>事<br>管<br>理<br>員 | 主<br>任<br>(會) | 佐<br>理<br>員<br>(會) | 會<br>計<br>員 | 留<br>用<br>人<br>員 | 合<br>計 | 技<br>工 | 工<br>友 | 廚<br>工 | 合<br>計 |                            |
| 72.83            | 141                   | 1      |             |                            | 3      | 4      | 2                          |             | 1             |                    |                       | 1             |                    |             |                  | 11     | 1      | 5      |        | 6      | 159                        |



新北市立桃子腳國民中小學  
 新北市地方教育發展基金  
**基金來源、用途及餘絀預計表**  
 中華民國113年度

單位：新臺幣千元

| 前年度決算數  | 項 目       | 本年度預算數  | 上年度預算數  | 比較增減(一) |
|---------|-----------|---------|---------|---------|
| 217,684 | 基金來源      | 420,243 | 385,958 | 34,285  |
| 36      | 徵收及依法分配收入 | 30      | 30      | 0       |
| 36      | 違規罰款收入    | 30      | 30      | 0       |
| 612     | 勞務收入      | 517     | 517     | 0       |
| 612     | 服務收入      | 517     | 517     | 0       |
| 342     | 財產收入      | 353     | 353     | 0       |
| 333     | 權利金收入     | 351     | 351     | 0       |
| 9       | 利息收入      | 2       | 2       | 0       |
| 216,654 | 政府撥入收入    | 419,343 | 385,058 | 34,285  |
| 216,654 | 公庫撥款收入    | 419,343 | 385,058 | 34,285  |
| 40      | 其他收入      | 0       | 0       | 0       |
| 40      | 雜項收入      | 0       | 0       | 0       |
| 217,071 | 基金用途      | 420,743 | 386,158 | 34,585  |
| 215,748 | 國民教育計畫    | 212,088 | 203,336 | 8,752   |
| 215,748 | 國民中學教育    | 212,088 | 203,336 | 8,752   |
| 1,323   | 建築及設備計畫   | 208,655 | 182,822 | 25,833  |
| 843     | 營建及修建工程   | 207,775 | 182,242 | 25,533  |
| 49      | 交通及運輸設備   | 0       | 0       | 0       |
| 431     | 其他設備      | 880     | 580     | 300     |
| 613     | 本期賸餘（短絀－） | -500    | -200    | -300    |
| 3,397   | 期初基金餘額    | 3,810   | 3,197   | 613     |
| 0       | 解繳公庫      | 0       | 0       | 0       |
| 4,010   | 期末基金餘額    | 3,310   | 2,997   | 313     |

備註：

新北市立桃子腳國民中小學  
新北市地方教育發展基金  
基金來源、用途及餘絀預計表說明  
中華民國 113 年度

壹、基金來源：

- 一、徵收及依法分配收入：本年度預算數為 3 萬元，主要為各項違規罰款收入 3 萬元。
- 二、勞務收入：本年度預算數為 51 萬 7 千元，主要為場地租借 50 萬元、各項招標圖說費收入 1 萬 2 千元、教師甄試報名費 5 千元。
- 三、財產收入：本年度預算數為 35 萬 3 千元，主要為食品及文具委外販售權利金 35 萬 1 千元、專戶利息收入 2 千元。
- 四、政府撥入收入：本年度預算數為 4 億 1,934 萬 3 千元，主要為市庫撥款收入 4 億 1,934 萬 3 千元。

貳、基金用途：

- 一、國民教育業務計畫：本年度預算數為 2 億 1,208 萬 8 千元，主要擬新購各科教學設備，充實各科教材，以提高教學效能，革新教學方法；辦理場地開放、藝文競賽、數位教學、科學推廣、學生輔導等項目，以期透過各項活動，強健學生身心體魄，增進學生生活智慧；配合校務推動行政處室支援工作，進而增進運作效能。
- 二、建築及設備業務計畫：本年度預算數為 2 億 865 萬 5 千元，包括營建及修建工程 2 億 777 萬 5 千元，主要係辦理校舍三期工程；其他設備 88 萬元，主要係辦理各項辦公及教學相關設備以改善教學環境，增進教學效能。

新北市立桃子腳國民中小學  
 新北市地方教育發展基金  
**現金流量預計表**  
 中華民國113年度

單位：新臺幣千元

| 項 目            | 預 算 數  | 說 明 |
|----------------|--------|-----|
| 業務活動之現金流量      |        |     |
| 本期賸餘(短絀)       | -500   |     |
| 調整非現金項目        | 0      |     |
| 流動資產淨減(淨增)     | 0      |     |
| 流動負債淨增(淨減)     | 0      |     |
| 業務活動之淨現金流入(流出) | -500   |     |
| 其他活動之現金流量      |        |     |
| 增加短期債務及其他負債    | 0      |     |
| 增加其他負債         | 0      |     |
| 增加其他資產         | 0      |     |
| 增加其他資產         | 0      |     |
| 其他活動之淨現金流入(流出) | 0      |     |
| 現金及約當現金之淨增(淨減) | -500   |     |
| 期初現金及約當現金      | 23,330 |     |
| 期末現金及約當現金      | 22,830 |     |

註：

新北市立桃子腳國民中小學  
 新北市地方教育發展基金  
**基金來源明細表**  
 中 華 民 國 113年 度

單位：新臺幣千元

| 科目及業務項目   | 單 位 | 預 算 數       |             |         | 說 明                 |
|-----------|-----|-------------|-------------|---------|---------------------|
|           |     | 數量<br>(業務量) | 利(費)率       | 金 額     |                     |
| 徵收及依法分配收入 |     |             |             | 30      |                     |
| 違規罰款收入    | 年   | 1           | 30,000      | 30      | 違規罰款收入              |
| 勞務收入      |     |             |             | 517     |                     |
| 服務收入      | 年   | 1           | 500,000     | 500     | 場地租借(收支併列)          |
| 服務收入      | 年   | 1           | 12,000      | 12      | 各項招標圖說費收入           |
| 服務收入      | 年   | 1           | 5,000       | 5       | 考試報名費(收支併列)-教師甄選報名費 |
| 財產收入      |     |             |             | 353     |                     |
| 權利金收入     | 年   | 1           | 351,000     | 351     | 食品及文具委外販售權利金(收支併列)  |
| 利息收入      | 年   | 1           | 2,000       | 2       | 專戶利息收入              |
| 政府撥入收入    |     |             |             | 419,343 |                     |
| 公庫撥款收入    | 年   | 1           | 419,343,000 | 419,343 | 市庫撥款收入              |
| 總 計：      |     |             |             | 420,243 |                     |

新北市立桃子腳國民中小學  
 新北市地方教育發展基金  
**基金用途明細表**  
 中華民國113年度

單位：新臺幣千元

| 前年度<br>決算數 | 業務計畫及<br>用途別科目 | 本年度<br>預算數 | 上年度<br>預算數 | 計畫內容說明                           |
|------------|----------------|------------|------------|----------------------------------|
| 215,748    | 53 國民教育計畫      | 212,088    | 203,336    |                                  |
| 215,748    | 531 國民中學教育     | 212,088    | 203,336    |                                  |
| 205,275    | 1 用人費用         | 200,065    | 192,449    |                                  |
| 132,853    | 11 正式員額薪資      | 136,637    | 129,152    |                                  |
| 128,632    | 113 職員薪金       | 136,239    | 128,754    | 教職員薪資                            |
| 3,820      |                | 0          | 0          |                                  |
| 401        | 114 工員工資       | 398        | 398        | 工友薪資                             |
| 10,334     | 12 聘僱及兼職人員薪資   | 4,165      | 4,217      |                                  |
| 557        | 121 聘用人員薪金     | 0          | 0          |                                  |
| 4,975      | 124 兼職人員酬金     | 0          | 0          |                                  |
| 4,756      |                | 0          | 52         |                                  |
| 46         |                | 0          | 0          |                                  |
| 0          |                | 3,533      | 3,533      | 兼代課鐘點費                           |
| 0          |                | 632        | 632        | 組織創新及人力資源整合試辦<br>方案兼代課鐘點費        |
| 1,357      | 13 加（夜）班費      | 1,357      | 1,301      |                                  |
| 1,357      | 134 未休假加班費     | 1,357      | 1,301      | 未休假加班費                           |
| 29,381     | 15 獎金          | 27,000     | 27,000     |                                  |
| 13,921     | 151 考績獎金       | 11,000     | 11,000     | 教職員工考績獎金                         |
| 15,460     | 152 年終獎金       | 16,000     | 16,000     | 教職員工年終獎金                         |
| 15,943     | 16 退休及卹償金      | 16,050     | 16,050     |                                  |
| 611        | 161 職員退休及離職金   | 800        | 800        | 長期代理代課教師退職準備金                    |
| 15,331     |                | 12,721     | 12,721     | 教職員退撫基金提撥                        |
| 0          |                | 2,529      | 2,529      | 教職員退休金、撫慰金、獎勵<br>金               |
| 15,407     | 18 福利費         | 14,856     | 14,729     |                                  |
| 12,602     | 181 分擔員工保險費    | 12,000     | 12,000     | 教職員工公保、勞保、健保                     |
| 67         |                | 0          | 0          |                                  |
| 97         | 183 傷病醫藥費      | 106        | 106        | 教職員健康檢查費                         |
| 570        | 18Y 其他福利費      | 30         | 30         | 教職員休假補助費(逾10日)                   |
| 2,072      |                | 2,120      | 1,993      | 公教人員各項補助(婚喪及生育<br>補助、子女教育補助相關費用) |
| 0          |                | 600        | 600        | 教職員休假補助費(10日內)                   |
| 0          | 19 提繳費         | 0          | 0          |                                  |
| 0          | 191 提繳工資墊償費用   | 0          | 0          |                                  |
| 5,959      | 2 服務費用         | 8,566      | 7,331      |                                  |
| 871        | 21 水電費         | 2,317      | 1,270      |                                  |
| 0          | 212 工作場所電費     | 921        | 0          | 學校教室冷氣電費                         |
| 60         |                | 80         | 80         | 食品及文具委外販售權利金(收<br>支併列)-電費        |
| 705        |                | 1,126      | 1,000      | 電費                               |
| 0          |                | 90         | 90         | 場地租借(收支併列)-電費                    |
| 106        | 214 工作場所水費     | 100        | 100        | 水費                               |
| 139        | 22 郵電費         | 220        | 220        |                                  |
| 43         | 221 郵費         | 100        | 100        | 郵資                               |

新北市立桃子腳國民中小學  
 新北市地方教育發展基金  
**基金用途明細表**  
 中華民國113年度

單位：新臺幣千元

| 前年度<br>決算數 | 業務計畫及<br>用途別科目   | 本年度<br>預算數 | 上年度<br>預算數 | 計畫內容說明                                  |
|------------|------------------|------------|------------|---|
| 96222      | 電話費              | 120        | 120        | 電話費                                     |
| 7223       | <b>旅運費</b>       | 90         | 90         |   |
| 72231      | 國內旅費             | 90         | 90         | 校外教學-國內旅費                               |
| 624        | <b>印刷裝訂與廣告費</b>  | 30         | 36         |   |
| 0241       | 印刷及裝訂費           | 30         | 30         | 各項資料印刷相關費用                              |
| 6245       | 業務宣導費            | 0          | 6          |   |
| 1,02825    | <b>修理保養及保固費</b>  | 1,919      | 1,913      |   |
| 21251      | 土地改良物修護費         | 0          | 0          |   |
| 208        |                  | 0          | 0          |   |
| 153252     | 一般房屋修護費          | 350        | 350        | 辦公房屋相關建物修繕                              |
| 0          |                  | 201        | 201        | 食品及文具委外販售權利金(收支併列)-辦公教室相關修繕費            |
| 217255     | 機械及設備修護費         | 500        | 500        | 各項機械及設備修繕                               |
| 422257     | 雜項設備修護費          | 32         | 32         | 飲水設備維護費                                 |
| 1          |                  | 160        | 160        | 場地租借(收支併列)-雜項設備修護費                      |
| 0          |                  | 20         | 0          | 校園AED維護費                                |
| 0          |                  | 656        | 670        | 雜項設備修護費                                 |
| 5258       | 其他資產修護費          | 0          | 0          |   |
| 3,62627    | <b>一般服務費</b>     | 3,786      | 3,598      |   |
| 0276       | 佣金、匯費、經理費及手續費    | 0          | 0          |   |
| 21279      | 外包費              | 0          | 0          |   |
| 1,620      |                  | 60         | 60         | 校園保全服務費                                 |
| 0          |                  | 1,560      | 1,560      | 庶務性工作委外辦理費用                             |
| 1,39427D   | 計時與計件人員酬金        | 638        | 644        | 組織創新及人力資源整合試辦方案臨時人員2人薪資、保險、年終工作獎金及退職準備金 |
| 98         |                  | 100        | 100        | 場地租借(收支併列)-僱用專人值勤2人加班費                  |
| 187        |                  | 110        | 110        | 僱用專人值勤2人薪資、保險、年終工作獎金及退職準備金              |
| 0          |                  | 856        | 818        | 校園門禁安全維護費-僱用專人值勤2人薪資、保險、年終工作獎金及退職準備金    |
| 30627F     | 體育活動費            | 462        | 306        | 教職員工文康活動費                               |
| 9228       | <b>專業服務費</b>     | 78         | 78         |   |
| 14285      | 講課鐘點、稿費、出席審查及查詢費 | 10         | 10         | 講師鐘點費及出席費                               |
| 8287       | 委託檢驗(定)試驗認證費     | 0          | 0          |   |
| 30         |                  | 30         | 30         | 高低壓供電電氣技工維護費                            |
| 2289       | 試務甄選費            | 5          | 5          | 考試報名費(收支併列)-教師甄選費用                      |

新北市立桃子腳國民中小學  
 新北市地方教育發展基金  
**基金用途明細表**  
 中華民國113年度

單位：新臺幣千元

| 前年度<br>決算數 | 業務計畫及<br>用途別科目          | 本年度<br>預算數 | 上年度<br>預算數 | 計畫內容說明                          |
|------------|-------------------------|------------|------------|---------------------------------|
| 528A       | 電腦軟體服務費                 | 0          | 0          |                                 |
| 3328Y      | 其他專業服務費                 | 33         | 33         | 校園環境維護費用                        |
| 12629      | 公共關係費                   | 126        | 126        |                                 |
| 126291     | 公共關係費                   | 126        | 126        | 應業務需要加強公共關係之費用                  |
| 2,9043     | 材料及用品費                  | 1,781      | 1,943      |                                 |
| 831        | 使用材料費                   | 0          | 0          |                                 |
| 8314       | 建築材料                    | 0          | 0          |                                 |
| 2,89632    | 用品消耗                    | 1,781      | 1,943      |                                 |
| 1,835321   | 辦公（事務）用品                | 770        | 893        | 辦公費-辦公及教學相關用品                   |
| 131        |                         | 131        | 131        | 電腦設備及維護管理費                      |
| 2322       | 報章雜誌                    | 4          | 4          | 訂閱圖書、報紙及雜誌相關費用                  |
| 551323     | 農業與園藝用品及環境美化費           | 600        | 600        | 校園綠美化及環境清潔衛生用品                  |
| 0324       | 化學藥劑與實驗用品               | 50         | 50         | 教學實驗用品                          |
| 27328      | 醫療用品(非醫療院所使用)           | 30         | 30         | 健康中心醫療保健用品                      |
| 8          |                         | 8          | 8          | 健康中心衛生保健費                       |
| 13832Y     | 其他用品消耗                  | 37         | 21         | 社團活動經費                          |
| 90         |                         | 35         | 35         | 食品及文具委外販售權利金(收支併列)-辦理學生相關教學活動用品 |
| 115        |                         | 21         | 21         | 特教班常年事務費                        |
| 0          |                         | 21         | 21         | 特教班教材編輯費                        |
| 0          |                         | 40         | 101        | 運動會相關經費                         |
| 0          |                         | 6          | 0          | 推動學校健康促進政策經費                    |
| 0          |                         | 28         | 28         | 辦理各項活動相關經費                      |
| 4144       | 租金、償債、利息及相關手續費          | 440        | 440        |                                 |
| 41445      | 雜項設備租金                  | 440        | 440        |                                 |
| 382451     | 雜項設備租金                  | 440        | 440        | 影印機租金                           |
| 32         |                         | 0          | 0          |                                 |
| 1,1917     | 會費、捐助、補助、分攤、照護、救濟與交流活動費 | 1,236      | 1,173      |                                 |
| 771        | 會費                      | 8          | 8          |                                 |
| 1712       | 學術團體會費                  | 2          | 2          | 童軍、體育相關團體會費                     |
| 6713       | 職業團體會費                  | 6          | 6          | 護理師護士公會會費                       |
| 1,09772    | 捐助、補助與獎助                | 1,170      | 1,039      |                                 |
| 33726      | 獎助學員生給與                 | 35         | 35         | 食品及文具委外販售權利金(收支併列)-清寒學生獎助學金     |
| 833        |                         | 50         | 50         | 國中原住民學生獎學金                      |
| 0          |                         | 63         | 63         | 優秀學生獎勵金-國中普通班                   |

新北市立桃子腳國民中小學  
 新北市地方教育發展基金  
**基金用途明細表**  
 中華民國113年度

單位：新臺幣千元

| 前年度<br>決算數 | 業務計畫及<br>用途別科目                           | 本年度<br>預算數 | 上年度<br>預算數 | 計畫內容說明                               |
|------------|--|------------|------------|--------------------------------------|
| 0726       | 獎助學員生給與                                  | 763        | 629        | 低收入戶、中低收入戶、身心<br>障礙及家庭突遭變故學生午餐<br>補助 |
| 0          |  | 6          | 6          | 國小原住民學生獎學金                           |
| 0          |  | 6          | 6          | 國小低收入戶學生助學金                          |
| 22472Y     | 其他捐助、補助與獎助                               | 92         | 91         | 國小兒童節禮物                              |
| 6          |  | 12         | 15         | 辦公費-獎勵學生之獎品                          |
| 0          |  | 143        | 144        | 教師節紀念品                               |
| 8874       | 補貼、獎勵、慰問、照<br>護與救濟                       | 58         | 126        |                                      |
| 82743      | 獎勵費用                                     | 58         | 126        | 資深優良教師獎勵金                            |
| 6          |  | 0          | 0          |                                      |
| 59         | 其他                                       | 0          | 0          |                                      |
| 591        | 其他支出                                     | 0          | 0          |                                      |
| 591Y       | 其他                                       | 0          | 0          |                                      |
| 1,3235M    | 建築及設備計畫                                  | 208,655    | 182,822    |                                      |
| 8435M2     | 營建及修建工程                                  | 207,775    | 182,242    |                                      |
| 8435       | 購建固定資產、無形資<br>產、非理財目的之長期投<br>資及營舍與設施工程支出 | 207,775    | 182,242    |                                      |
| 84351      | 購建固定資產                                   | 207,775    | 182,242    |                                      |



新北市立桃子腳國民中小學  
 新北市地方教育發展基金  
**基金用途明細表**  
 中華民國113年度

單位：新臺幣千元

| 前年度<br>決算數 | 業務計畫及<br>用途別科目 |                                  | 本年度<br>預算數 | 上年度<br>預算數 | 計畫內容說明  |
|------------|----------------|----------------------------------|------------|------------|---|
| 843        | 513            | 擴充改良房屋建築及設備                      | 207,775    | 182,242    | 桃子腳國民中小學校舍三期工程<br>總工程款506,126,772元【中央款65,590,000元、市款440,536,772元(其中非營利幼兒園配合款16,460,000元編列於教育局預算，採代收代付方式辦理)】<br>109年度編列50,000元(市款-教育局補助以代收代付方式辦理)<br>110年度編列5,500,000元(市款-教育局補助以代收代付方式辦理)<br>111年度編列36,000,000元【中央款31,157,000元、市款4,843,000元(其中4,000,000元教育局補助以代收代付方式辦理)】<br>112年度編列220,305,500元【中央款31,153,500元、市款189,152,000元(其中6,910,000元由教育局補助以代收代付方式辦理)】<br>113年度編列211,054,500元【中央款3,279,500元、市款207,775,000元】<br>114年度編列33,216,772元(市款) |
| 49         | 5M3            | 交通及運輸設備                          | 0          | 0          |   |
| 49         | 5              | 購建固定資產、無形資產、非理財目的之長期投資及營舍與設施工程支出 | 0          | 0          |   |
| 49         | 51             | 購建固定資產                           | 0          | 0          |   |
| 49         | 515            | 購置交通及運輸設備                        | 0          | 0          |   |
| 431        | 5M4            | 其他設備                             | 880        | 580        |   |
| 431        | 5              | 購建固定資產、無形資產、非理財目的之長期投資及營舍與設施工程支出 | 880        | 580        |   |
| 431        | 51             | 購建固定資產                           | 880        | 580        |   |
| 0          | 514            | 購置機械及設備                          | 0          | 150        |   |
| 0          |                |                                  | 170        | 170        | 充實各項教學及辦公設備   |
| 230        | 516            | 購置雜項設備                           | 60         | 60         | 充實學校館藏圖書  |
| 83         |                |                                  | 150        | 0          | 場地租借(收支併列)-充實各項教學及辦公設備  |

新北市立桃子腳國民中小學  
新北市地方教育發展基金  
**基金用途明細表**  
中華民國113年度

單位：新臺幣千元

| 前年度<br>決算數     | 業 務 計 畫 及<br>用 途 別 科 目 |              | 本年度<br>預算數     | 上年度<br>預算數     | 計畫內容說明      |
|----------------|------------------------|--------------|----------------|----------------|-------------|
| 118<br>217,071 | 516                    | 購置雜項設備<br>總計 | 500<br>420,743 | 200<br>386,158 | 充實各項教學及辦公設備 |

新北市立桃子腳國民中小學  
 新北市地方教育發展基金  
**單位（或計畫）成本分析表**  
 中 華 民 國 113年 度

單位：新臺幣千元

| 計 畫 別   | 單位 | 單位成本<br>(元)或<br>平 均 利<br>(費)率 | 數量 | 預 算 數   | 說 明 |
|---------|----|-------------------------------|----|---------|-----|
| 國民教育計畫  |    |                               |    | 212,088 |     |
| 國民中學教育  |    |                               |    | 212,088 |     |
| 建築及設備計畫 |    |                               |    | 208,655 |     |
| 營建及修建工程 |    |                               |    | 207,775 |     |
| 其他設備    |    |                               |    | 880     |     |
| 合 計     |    |                               |    | 420,743 |     |

新北市立桃子腳國民中小學  
 新北市地方教育發展基金  
 5 年來主要業務計畫分析表

中 華 民 國 113 年 度

單位：新臺幣千元

| 年 度 及 項 目 | 單位 | 數量 | 單位成<br>本(元)或平<br>均利(費)率 | 預（決）算 數 | 說 明 |
|-----------|----|----|-------------------------|---------|-----|
| 本年度預算數    |    |    |                         | 420,743 |     |
| 國民教育計畫    |    |    |                         | 212,088 |     |
| 建築及設備計畫   |    |    |                         | 208,655 |     |
| 上年度預算數    |    |    |                         | 386,158 |     |
| 國民教育計畫    |    |    |                         | 203,336 |     |
| 建築及設備計畫   |    |    |                         | 182,822 |     |
| 前年度決算數    |    |    |                         | 217,071 |     |
| 國民教育計畫    |    |    |                         | 215,748 |     |
| 建築及設備計畫   |    |    |                         | 1,323   |     |
| 110年度決算數  |    |    |                         | 203,571 |     |
| 國民教育計畫    |    |    |                         | 202,984 |     |
| 建築及設備計畫   |    |    |                         | 587     |     |
| 109年度決算數  |    |    |                         | 194,718 |     |
| 國民教育計畫    |    |    |                         | 194,052 |     |
| 建築及設備計畫   |    |    |                         | 666     |     |

新北市立桃子腳國民中小學  
 新北市地方教育發展基金  
**員工人數彙計表**  
 中華民國 113 年度

單位:人

| 科 目  | 上年度最高可<br>進用員額數 | 本年度增減(-)數 | 本年度最高可<br>進用員額數 | 說 明 |
|------|-----------------|-----------|-----------------|-----|
| 專任人員 | 153             | 1         | 154             |     |
| 職員   | 152             | 1         | 153             |     |
| 技工   | 0               | 0         | 0               |     |
| 工友   | 1               | 0         | 1               |     |
| 總 計  | 153             | 1         | 154             |     |

註1：1.聘用及約僱人員係指基金按其法定組織編制，依「聘用人員聘用條例」及「行政院與所屬中央及地方各機關 約僱人員僱用辦法」規定聘用或約僱之人員，非依前開規定之聘僱人員，概不列入本表。

2.其他兼任人員係指有關機關兼辦基金業務之現職人員，應說明領有兼職酬金之人數。

註2：僱用專人值勤2人、組織創新臨時人員2人。

新  
北  
市  
立  
桃  
子  
新  
北  
市  
地  
方  
用  
人  
費  
用  
中  
華  
民  
國

[illegible]

1、「計時與計件人員酬金」：僱用專人值勤1,066千元、組織創新臨時人員638千元。

2、考績獎金：依公務人員考績法第7、8、12條暨公立高級中等以下學校教師成績考核辦法第4條等規定，預算人數154人，預算金額為11,000千元。年終獎金：依據行政院各年度訂定之軍公教人員年終工作獎金發給注意事項，預算人數154人，預算金額為16,000千元。

腳國民中小學  
教育發展基金  
彙計表  
113年度

單位：新臺幣千元

| 卹償金 | 資遣費 | 福 利 費     |           |           |       | 提繳費 | 合 計     | 兼任人員<br>用人費用 | 總 計     |
|-----|-----|-----------|-----------|-----------|-------|-----|---------|--------------|---------|
|     |     | 分擔保<br>險費 | 傷病醫<br>藥費 | 提撥福<br>利金 | 其他    |     |         |              |         |
|     |     | 12,000    | 106       |           | 2,750 |     | 195,900 | 4,165        | 200,065 |
|     |     | 12,000    | 106       |           | 2,750 |     | 195,900 | 4,165        | 200,065 |
|     |     | 12,000    | 106       |           | 2,750 |     | 193,371 |              | 193,371 |
|     |     |           |           |           |       |     |         | 4,165        | 4,165   |
|     |     |           |           |           |       |     | 2,529   |              | 2,529   |

新北市立桃子  
新北市地方  
**用人費用**  
中華民國

| 科 目      | 正式員<br>額薪資 | 聘僱人<br>員薪資 | 加(夜)<br>班費 | 津 貼 | 獎 金    |        |    | 退休及    |
|----------|------------|------------|------------|-----|--------|--------|----|--------|
|          |            |            |            |     | 年終獎金   | 考績獎金   | 其他 | 退休金    |
| 總 計      | 136,637    |            | 1,357      |     | 16,000 | 11,000 |    | 16,050 |
| 國民教育計畫   | 136,637    |            | 1,357      |     | 16,000 | 11,000 |    | 16,050 |
| 職員薪金     | 136,239    |            |            |     |        |        |    |        |
| 工員工資     | 398        |            |            |     |        |        |    |        |
| 兼職人員酬金   |            |            |            |     |        |        |    |        |
| 未休假加班費   |            |            | 1,357      |     |        |        |    |        |
| 考績獎金     |            |            |            |     |        | 11,000 |    |        |
| 年終獎金     |            |            |            |     | 16,000 |        |    |        |
| 職員退休及離職金 |            |            |            |     |        |        |    | 16,050 |
| 分擔員工保險費  |            |            |            |     |        |        |    |        |
| 傷病醫藥費    |            |            |            |     |        |        |    |        |
| 其他福利費    |            |            |            |     |        |        |    |        |

1、「計時與計件人員酬金」：僱用專人值勤1,066千元、組織創新臨時人員638千元。

2、考績獎金：依公務人員考績法第7、8、12條暨公立高級中等以下學校教師成績考核辦法第4條等規定，預算人數154人，預算金額為11,000千元。年終獎金：依據行政院各年度訂定之軍公教人員年終工作獎金發給注意事項，預算人數154人，預算金額為16,000千元。



腳國民中小學  
教育發展基金  
彙計表  
113年度

單位：新臺幣千元

| 卹償金 | 資遣費 | 福 利 費     |           |           |       | 提繳費 | 合 計     | 兼任人員<br>用人費用 | 總 計     |
|-----|-----|-----------|-----------|-----------|-------|-----|---------|--------------|---------|
|     |     | 分擔保<br>險費 | 傷病醫<br>藥費 | 提撥福<br>利金 | 其他    |     |         |              |         |
|     |     | 12,000    | 106       |           | 2,750 |     | 195,900 | 4,165        | 200,065 |
|     |     | 12,000    | 106       |           | 2,750 |     | 195,900 | 4,165        | 200,065 |
|     |     |           |           |           |       |     | 136,239 |              | 136,239 |
|     |     |           |           |           |       |     | 398     |              | 398     |
|     |     |           |           |           |       |     |         | 4,165        | 4,165   |
|     |     |           |           |           |       |     | 1,357   |              | 1,357   |
|     |     |           |           |           |       |     | 11,000  |              | 11,000  |
|     |     |           |           |           |       |     | 16,000  |              | 16,000  |
|     |     |           |           |           |       |     | 16,050  |              | 16,050  |
|     |     | 12,000    |           |           |       |     | 12,000  |              | 12,000  |
|     |     |           | 106       |           |       |     | 106     |              | 106     |
|     |     |           |           |           | 2,750 |     | 2,750   |              | 2,750   |

新北市立桃子腳國民中小學  
 新北市地方教育發展基金  
**各項費用彙計表**  
 中華民國113年度

單位：新臺幣千元

| 前<br>年<br>度<br>決<br>算<br>數 | 上<br>年<br>度<br>預<br>算<br>數 | 科<br>目    | 本 年 度 預 算 數 |         |         |  |  |
|----------------------------|----------------------------|-----------|-------------|---------|---------|--|--|
|                            |                            |           | 合 計         | 國民教育計畫  | 建築及設備計畫 |  |  |
| 205,275                    | 192,449                    | 用人費用      | 200,065     | 200,065 | 0       |  |  |
| 132,853                    | 129,152                    | 正式員額薪資    | 136,637     | 136,637 | 0       |  |  |
| 132,452                    | 128,754                    | 職員薪金      | 136,239     | 136,239 | 0       |  |  |
| 401                        | 398                        | 工員工資      | 398         | 398     | 0       |  |  |
| 10,334                     | 4,217                      | 聘僱及兼職人員薪資 | 4,165       | 4,165   | 0       |  |  |
| 557                        |                            | 聘用人員薪金    | 0           | 0       | 0       |  |  |
| 9,777                      | 4,217                      | 兼職人員酬金    | 4,165       | 4,165   | 0       |  |  |
| 1,357                      | 1,301                      | 加（夜）班費    | 1,357       | 1,357   | 0       |  |  |
| 1,357                      | 1,301                      | 未休假加班費    | 1,357       | 1,357   | 0       |  |  |
| 29,381                     | 27,000                     | 獎金        | 27,000      | 27,000  | 0       |  |  |
| 13,921                     | 11,000                     | 考績獎金      | 11,000      | 11,000  | 0       |  |  |
| 15,460                     | 16,000                     | 年終獎金      | 16,000      | 16,000  | 0       |  |  |
| 15,943                     | 16,050                     | 退休及卹償金    | 16,050      | 16,050  | 0       |  |  |
| 15,943                     | 16,050                     | 職員退休及離職金  | 16,050      | 16,050  | 0       |  |  |
| 15,407                     | 14,729                     | 福利費       | 14,856      | 14,856  | 0       |  |  |
| 12,668                     | 12,000                     | 分擔員工保險費   | 12,000      | 12,000  | 0       |  |  |
| 97                         | 106                        | 傷病醫藥費     | 106         | 106     | 0       |  |  |
| 2,642                      | 2,623                      | 其他福利費     | 2,750       | 2,750   | 0       |  |  |
|                            |                            | 提繳費       | 0           | 0       | 0       |  |  |
|                            |                            | 提繳工資墊償費用  | 0           | 0       | 0       |  |  |
| 5,959                      | 7,331                      | 服務費用      | 8,566       | 8,566   | 0       |  |  |
| 871                        | 1,270                      | 水電費       | 2,317       | 2,317   | 0       |  |  |
| 765                        | 1,170                      | 工作場所電費    | 2,217       | 2,217   | 0       |  |  |
| 106                        | 100                        | 工作場所水費    | 100         | 100     | 0       |  |  |
| 139                        | 220                        | 郵電費       | 220         | 220     | 0       |  |  |
| 43                         | 100                        | 郵費        | 100         | 100     | 0       |  |  |
| 96                         | 120                        | 電話費       | 120         | 120     | 0       |  |  |
| 72                         | 90                         | 旅運費       | 90          | 90      | 0       |  |  |
| 72                         | 90                         | 國內旅費      | 90          | 90      | 0       |  |  |
| 6                          | 36                         | 印刷裝訂與廣告費  | 30          | 30      | 0       |  |  |

新北市立桃子腳國民中小學  
 新北市地方教育發展基金  
**各項費用彙計表**  
 中華民國113年度

單位：新臺幣千元

| 前<br>年<br>度<br>決<br>算<br>數 | 上<br>年<br>度<br>預<br>算<br>數 | 科<br>目           | 本 年 度 預 算 數 |        |         |  |  |
|----------------------------|----------------------------|------------------|-------------|--------|---------|--|--|
|                            |                            |                  | 合 計         | 國民教育計畫 | 建築及設備計畫 |  |  |
|                            | 30                         | 印刷及裝訂費           | 30          | 30     | 0       |  |  |
| 6                          | 6                          | 業務宣導費            | 0           | 0      | 0       |  |  |
| 1,028                      | 1,913                      | 修理保養及保固費         | 1,919       | 1,919  | 0       |  |  |
| 229                        |                            | 土地改良物修護費         | 0           | 0      | 0       |  |  |
| 153                        | 551                        | 一般房屋修護費          | 551         | 551    | 0       |  |  |
| 217                        | 500                        | 機械及設備修護費         | 500         | 500    | 0       |  |  |
| 423                        | 862                        | 雜項設備修護費          | 868         | 868    | 0       |  |  |
| 5                          |                            | 其他資產修護費          | 0           | 0      | 0       |  |  |
| 3,626                      | 3,598                      | 一般服務費            | 3,786       | 3,786  | 0       |  |  |
|                            |                            | 佣金、匯費、經理費及手續費    | 0           | 0      | 0       |  |  |
| 1,641                      | 1,620                      | 外包費              | 1,620       | 1,620  | 0       |  |  |
| 1,679                      | 1,672                      | 計時與計件人員酬金        | 1,704       | 1,704  | 0       |  |  |
| 306                        | 306                        | 體育活動費            | 462         | 462    | 0       |  |  |
| 92                         | 78                         | 專業服務費            | 78          | 78     | 0       |  |  |
| 14                         | 10                         | 講課鐘點、稿費、出席審查及查詢費 | 10          | 10     | 0       |  |  |
| 38                         | 30                         | 委託檢驗(定)試驗認證費     | 30          | 30     | 0       |  |  |
| 2                          | 5                          | 試務甄選費            | 5           | 5      | 0       |  |  |
| 5                          |                            | 電腦軟體服務費          | 0           | 0      | 0       |  |  |
| 33                         | 33                         | 其他專業服務費          | 33          | 33     | 0       |  |  |
| 126                        | 126                        | 公共關係費            | 126         | 126    | 0       |  |  |
| 126                        | 126                        | 公共關係費            | 126         | 126    | 0       |  |  |
| 2,904                      | 1,943                      | 材料及用品費           | 1,781       | 1,781  | 0       |  |  |
| 8                          |                            | 使用材料費            | 0           | 0      | 0       |  |  |
| 8                          |                            | 建築材料             | 0           | 0      | 0       |  |  |
| 2,896                      | 1,943                      | 用品消耗             | 1,781       | 1,781  | 0       |  |  |
| 1,966                      | 1,024                      | 辦公（事務）用品         | 901         | 901    | 0       |  |  |
| 2                          | 4                          | 報章雜誌             | 4           | 4      | 0       |  |  |

新北市立桃子腳國民中小學  
 新北市地方教育發展基金  
**各項費用彙計表**  
 中華民國113年度

單位：新臺幣千元

| 前<br>年<br>度<br>算<br>數 | 上<br>年<br>度<br>預<br>算<br>數 | 科<br>目                           | 本 年 度 預 算 數 |        |         |  |  |
|-----------------------|----------------------------|----------------------------------|-------------|--------|---------|--|--|
|                       |                            |                                  | 合 計         | 國民教育計畫 | 建築及設備計畫 |  |  |
| 551                   | 600                        | 農業與園藝用品及環境美化費                    | 600         | 600    | 0       |  |  |
|                       | 50                         | 化學藥劑與實驗用品                        | 50          | 50     | 0       |  |  |
| 35                    | 38                         | 醫療用品(非醫療院所使用)                    | 38          | 38     | 0       |  |  |
| 342                   | 227                        | 其他用品消耗                           | 188         | 188    | 0       |  |  |
| 414                   | 440                        | 租金、償債、利息及相關手續費                   | 440         | 440    | 0       |  |  |
| 414                   | 440                        | 雜項設備租金                           | 440         | 440    | 0       |  |  |
| 414                   | 440                        | 雜項設備租金                           | 440         | 440    | 0       |  |  |
| 1,323                 | 182,822                    | 購建固定資產、無形資產、非理財目的之長期投資及營舍與設施工程支出 | 208,655     | 0      | 208,655 |  |  |
| 1,323                 | 182,822                    | 購建固定資產                           | 208,655     | 0      | 208,655 |  |  |
| 843                   | 182,242                    | 擴充改良房屋建築及設備                      | 207,775     | 0      | 207,775 |  |  |
|                       | 320                        | 購置機械及設備                          | 170         | 0      | 170     |  |  |
| 49                    |                            | 購置交通及運輸設備                        | 0           | 0      | 0       |  |  |
| 431                   | 260                        | 購置雜項設備                           | 710         | 0      | 710     |  |  |
| 1,191                 | 1,173                      | 會費、捐助、補助、分攤、照護、救濟與交流活動費          | 1,236       | 1,236  | 0       |  |  |
| 7                     | 8                          | 會費                               | 8           | 8      | 0       |  |  |
| 1                     | 2                          | 學術團體會費                           | 2           | 2      | 0       |  |  |
| 6                     | 6                          | 職業團體會費                           | 6           | 6      | 0       |  |  |
| 1,097                 | 1,039                      | 捐助、補助與獎助                         | 1,170       | 1,170  | 0       |  |  |
| 866                   | 789                        | 獎助學員生給與                          | 923         | 923    | 0       |  |  |
| 230                   | 250                        | 其他捐助、補助與獎助                       | 247         | 247    | 0       |  |  |
| 88                    | 126                        | 補貼、獎勵、慰問、照護與救濟                   | 58          | 58     | 0       |  |  |
| 88                    | 126                        | 獎勵費用                             | 58          | 58     | 0       |  |  |

### 各項費用彙計表

單位：新臺幣千元

前 年 度  
決 算 数

新北市立桃子腳國民中小學  
 新北市地方教育發展基金  
**預計平衡表**  
 中華民國113年12月31日

單位：新臺幣千元

| 111年12月31日<br>實 際 數 | 科 目                   | 113年12月31日<br>預 計 數 | 112年12月31日<br>預 計 數 | 比較增減 |
|---------------------|-----------------------|---------------------|---------------------|------|
| 23,800              | 資 產 合 計               | 23,100              | 23,600              | -500 |
| 23,800              | 資 產                   | 23,100              | 23,600              | -500 |
| 23,792              | 流動資產                  | 23,092              | 23,592              | -500 |
| 23,530              | 現金                    | 22,830              | 23,330              | -500 |
| 23,530              | 銀行存款                  | 22,830              | 23,330              | -500 |
| 262                 | 預付款項                  | 262                 | 262                 | 0    |
| 262                 | 預付費用                  | 262                 | 262                 | 0    |
| 0                   | 投資、長期應收款<br>項、貸墊款及準備金 | 0                   | 0                   | 0    |
| 0                   | 準備金                   | 0                   | 0                   | 0    |
| 0                   | 退休及離職準備<br>金          | 0                   | 0                   | 0    |
| 8                   | 其他資產                  | 8                   | 8                   | 0    |
| 8                   | 什項資產                  | 8                   | 8                   | 0    |
| 8                   | 暫付及待結轉帳<br>項          | 8                   | 8                   | 0    |
| 5,449,537           | 代管資產                  | 5,449,537           | 5,449,537           | 0    |
| -5,449,537          | 應付代管資產                | -5,449,537          | -5,449,537          | 0    |
| 19,790              | 負 債                   | 19,790              | 19,790              | 0    |
| 19,063              | 流動負債                  | 19,063              | 19,063              | 0    |
| 19,063              | 應付款項                  | 19,063              | 19,063              | 0    |
| 18,993              | 應付代收款                 | 18,993              | 18,993              | 0    |
| 70                  | 應付費用                  | 70                  | 70                  | 0    |
| 0                   | 應付工程款                 | 0                   | 0                   | 0    |
| 727                 | 其他負債                  | 727                 | 727                 | 0    |
| 727                 | 什項負債                  | 727                 | 727                 | 0    |
| 727                 | 存入保證金                 | 727                 | 727                 | 0    |
| 0                   | 應付退休及離職<br>金          | 0                   | 0                   | 0    |
| 0                   | 暫收及待結轉帳<br>項          | 0                   | 0                   | 0    |
| 4,010               | 基金餘額                  | 3,310               | 3,810               | -500 |
| 4,010               | 基金餘額                  | 3,310               | 3,810               | -500 |
| 4,010               | 基金餘額                  | 3,310               | 3,810               | -500 |
| 4,010               | 累積餘額                  | 3,310               | 3,810               | -500 |
| 23,800              | 負債及基金餘額合計             | 23,100              | 23,600              | -500 |

信託代理與保證資產  
 保管品  
 保證品

112 信託代理與保證負債  
 112 應付保管品  
 0 應付保證品

112  
 112  
 0

新北市立桃子腳國民中小學

新北市地方教育發展基金

資本資產明細表

中華民國113年度

單位：新臺幣千元

| 項 目        | 取得成本<br>(期初餘額) | 以前年度<br>累計折舊/<br>長期投資<br>評價 | 本 年 度 變 動 |     |     |      |              | 本年度累<br>計折舊/長<br>期投資評<br>價變動數 | 期末餘額    |
|------------|----------------|-----------------------------|-----------|-----|-----|------|--------------|-------------------------------|---------|
|            |                |                             | 增 加       |     | 減 少 |      | 主要增減<br>原因說明 |                               |         |
|            |                |                             | 金 額       | 類型  | 金 額 | 類型   |              |                               |         |
| 非理財目的之長期投資 |                |                             |           |     |     |      |              |                               |         |
| 土地         |                |                             |           |     |     |      |              |                               |         |
| 土地改良物      | 7,051          | 2,334                       |           |     |     |      |              | 100                           | 4,617   |
| 房屋及建築      | 329,668        | 32,175                      | 207,775   | (1) |     |      |              | 2,637                         | 502,631 |
| 機械及設備      | 17,888         | 14,409                      | 170       | (1) |     |      |              | 1,198                         | 2,451   |
| 交通及運輸設備    | 8,859          | 8,068                       |           |     |     |      |              | 515                           | 276     |
| 雜項設備       | 25,338         | 13,795                      | 710       | (1) |     |      |              | 1,009                         | 11,244  |
| 購建中固定資產    |                |                             |           |     |     |      |              |                               |         |
| 租賃資產       |                |                             |           |     |     |      |              |                               |         |
| 租賃權益改良     |                |                             |           |     |     |      |              |                               |         |
| 電腦軟體       | 156            |                             |           |     | 39  | (11) |              |                               | 117     |
| 權利         |                |                             |           |     |     |      |              |                               |         |
| 發展中之無形資產   |                |                             |           |     |     |      |              |                               |         |
| 其他無形資產     |                |                             |           |     |     |      |              |                               |         |
| 遞耗資產       |                |                             |           |     |     |      |              |                               |         |
| 其他         |                |                             |           |     |     |      |              |                               |         |
| 合計         | 388,961        | 70,782                      | 208,655   |     | 39  |      |              | 5,460                         | 521,335 |

註：

